

LEI Nº 1.507 DE 17 DE NOVEMBRO DE 2023

Nº de ordem. 1.507/2023
Registrado no Livro de Arquivo Próprio e
Publicado no placar da Prefeitura
Data: 17/11/2023
João Roberto Guarnel
Responsável

“Altera o anexo I e II da Lei 1.196 de 18 de março de 2016 e dá outras providências”.

A CÂMARA MUNICIPAL DE MONTIVIDIU, ESTADO DE GOIÁS, APROVOU E EU PREFEITO MUNICIPAL, SANCIONO A SEGUINTE LEI:

Art. 1º - Ficam alterados os anexos I e II, da Lei 1.196 de 18 de março de 2016, passando a constar as medidas atuais, bem como os croquis atualizados:

ANEXO I
Lei nº 1.196/2016

Localização dos Quiosques

QUIOSQUE	ENDEREÇO	TAMANHO DA AREA ANTIGA	TAMANHO DA AREA ATUALIZADO
01	Rua Emilio da Silveira Leão, Bairro Santa Luzia	33,31m	31,98m
02	Rua Lindolfo Camilo Cruvinel, Bairro Santa Luzia	48,80m	21,35m
03	Avenida do Lago, no Lago, Bairro Centro	91,29m	29,60m
04	Avenida do Lago, no Lago, Bairro Centro	81,90m	28,22m
05	Avenida Rio Verde, Praça das Mães, Bairro Centro	142,92m	113,27m
06	Avenida Rio Verde Praça das Mães, Bairro Centro	142,92m	113,27m
07	Avenida Filogonio Faria Leão, Bairro Centro	142,92m	188,60m
08	Rua Mario Cia, Margem do Lago, Bairro Santa Luzia	36,68m	14,76m
09	Margem do Lago, Avenida Jeronimo Honório Leão, Bairro Santa Luzia	36,68m	14,26m
10	Avenida Heide Outa, Bairro Pontal das Nascentes	34,47m	26,88m



Prefeitura municipal de

Montividiu

Compromisso com o futuro.

QUIOSQUE 01 RELATÓRIO FOTOGRÁFICO

Município: Montividiu-GO

Localização: Rua Emilio da Silveira Leão – Margem da Rodovia GO 174

Bairro: Santa Luzia

Coordenadas: Latitude: 17°26'49.30''S – Longitude: 51°10'11.99'' O



Figura 1: Vista Aérea Quiosque – Margem da Rod. GO 174.



Figura 2: Vista Frontal do Quiosque – Margem da Rod. GO 174.

Avenida Heide Outa, Qd. 13, Lt. 01, Setor Vera Cruz,
Montividiu - GO www.montividiu.go.gov.br 64.
3629-1530 / 3629-1266



Figura 3: Vista Lateral Esquerda do Quiosque – Margem da Rod. GO 174.



Figura 4: Vista Lateral Direita do Quiosque – Margem da Rod. GO 174.



Figura 5: Vista Fundo do Quiosque – Margem da Rod. GO 174.

Luciano de Castro Pereira
Engº Civil Crea-GO 5575/D

Avenida Heide Outa, Qd. 13, Lt. 01, Setor Vera Cruz,
Montividiu - GO www.montividiu.go.gov.br 64.
3629-1530 / 3629-1266

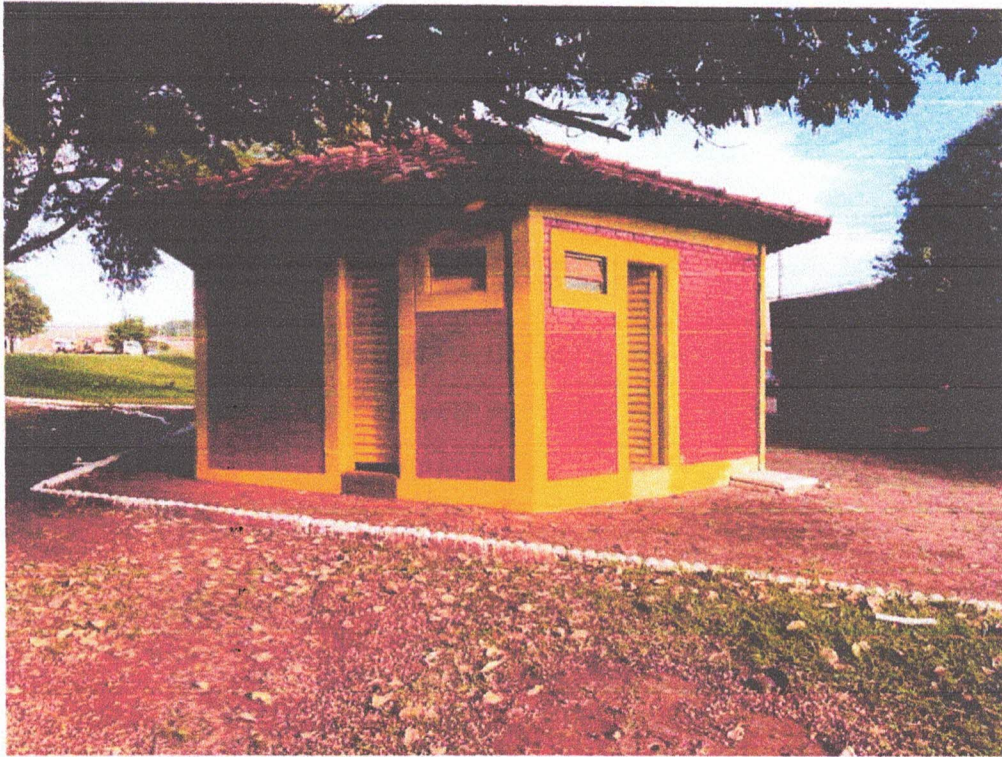

Prefeitura municipal de

Montividiu

Compromisso com o futuro.

2021-2024

QUIOSQUE 01

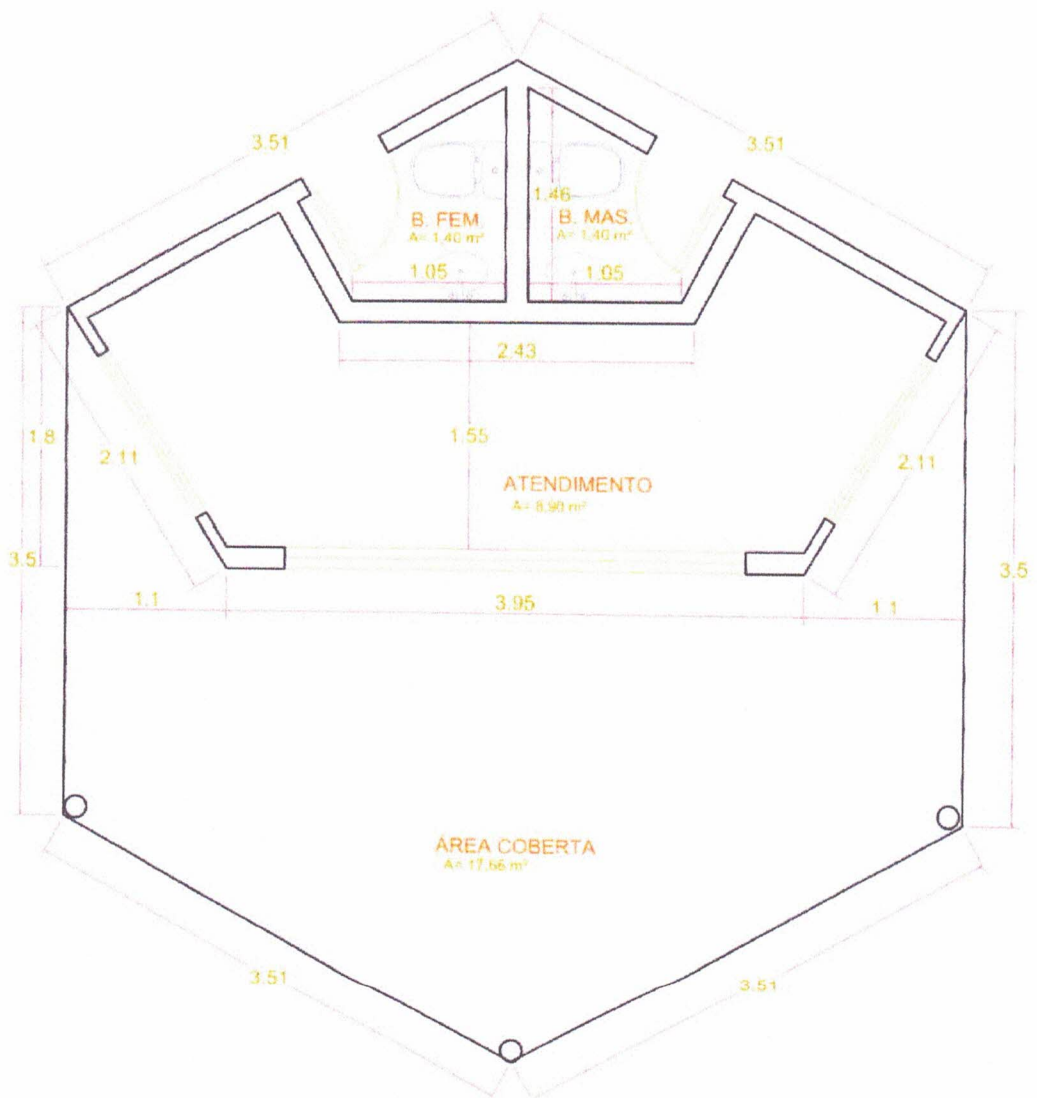

ENDEREÇO:
RUA EMILIO DA SILVEIRA LEÃO - ROD. GO 174
BAIRRO: SANTA LUZIA - MONTIVIDIU/GO

AUTOR DO PROJETO:
LUCIANO DE CASTRO PEREIRA CREA 5575/D

ÁREA TOTAL
31,98 m²

CROQUI

LUCIANO DE CASTRO
PEREIRA:56085052634

Assinado de forma digital por
LUCIANO DE CASTRO
PEREIRA:56085052634
Dados: 2023.07.18 10:24:59 -0700

01/01



QUIOSQUE 02 RELATÓRIO FOTOGRÁFICO

Município: Montividiu-GO

Localização: Rua Lindolfo Camilo Cruvinel – Praça dos Dinossauros

Bairro: Santa Luzia

Coordenadas: Latitude: 17°26'47.16''S – Longitude: 51°10'24.16'' O



Figura 1: Vista Aérea Quiosque – Praça dos Dinossauros.



Figura 2: Vista Frontal do Quiosque – Praça dos Dinossauros.





Figura 3: Vista Lateral Esquerda do Quiosque – Praça dos Dinossauros.

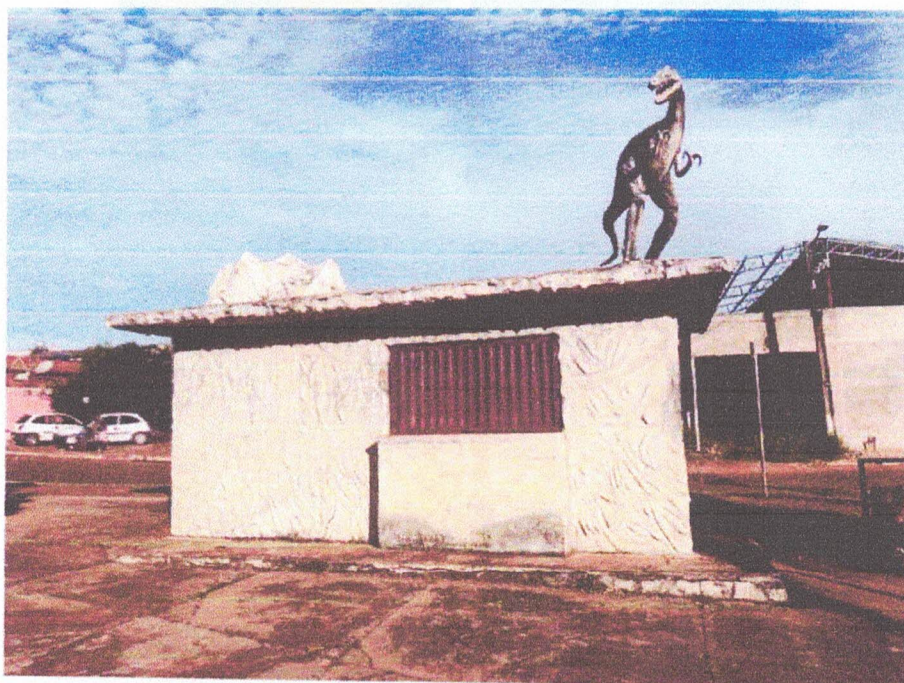

Figura 4: Vista Lateral Direita do Quiosque – Praça dos Dinossauros.



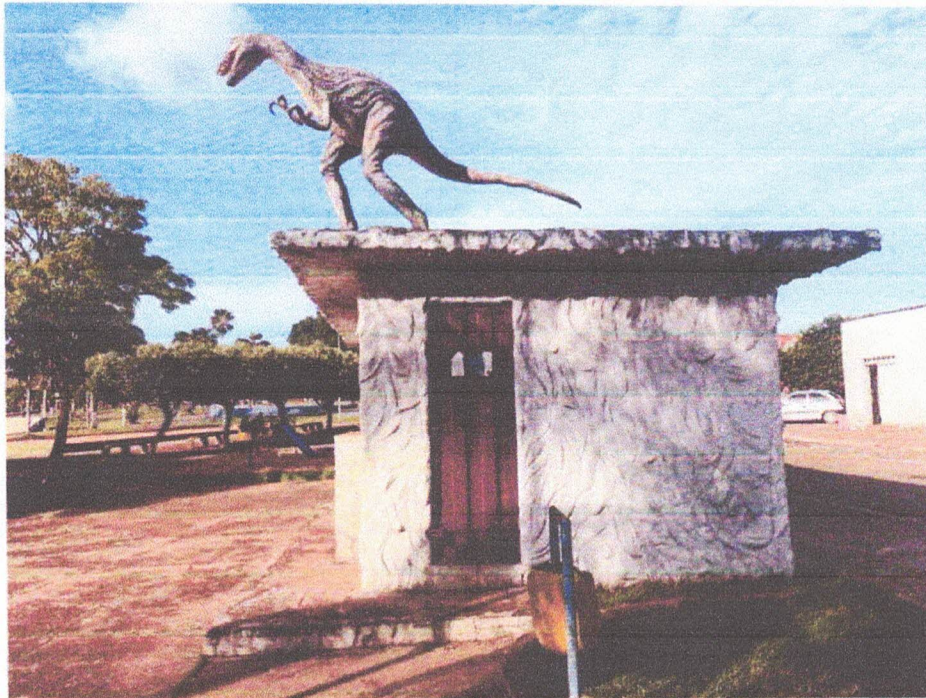

Prefeitura municipal de
Montividiu
Compromisso com o futuro.



Figura 5: Vista Fundo do Quiosque – Praça dos Dinossauros.

Luciano de Castro Pereira
Eng^o Civil Crea-GO 5575/D

Avenida Heide Outa, Qd. 13, Lt. 01, Setor Vera Cruz,
Montividiu - GO www.montividiu.go.gov.br 64.
3629-1530 / 3629-1266



2021-2024

Prefeitura municipal de

Montividiu

Compromisso com o futuro.

QUIOSQUE 02



ENDEREÇO:
RUA LINDOLFO CAMILO CRUVINEL - PRAÇA DOS
DINOSSAUROS
BAIRRO: SANTA LUZIA - MONTIVÍDIU/GO

ÁREA TOTAL:

21,35 m²

CROQUI

AUTOR DO PROJETO:
LUCIANO DE CASTRO PEREIRA CREA 5575/D

LUCIANO DE CASTRO
PEREIRA:56085052634
Assinatura eletrônica digital por
LUCIANO DE CASTRO
PEREIRA:56085052634
Data: 2023.07.18 10:25:27 -0300

01/01



Prefeitura municipal de
Montividiu
Compromisso com o futuro.

QUIOSQUE 03 RELATÓRIO FOTOGRÁFICO

Município: Montividiu-GO

Localização: Rua Marcos Afrânio – Lago Municipal

Bairro: Centro

Coordenadas: Latitude: 17°26'55.14''S – Longitude: 51°10'26.47'' O



Figura 1: Vista Aérea Quiosque – Lago Municipal.



Figura 2: Vista Frontal do Quiosque – Lago Municipal.

Avenida Heide Outa, Qd. 13, Lt. 01, Setor Vera Cruz,
Montividiu - GO www.montividiu.go.gov.br 64.
3629-1530 / 3629-1266



Figura 3: Vista Lateral Esquerda do Quiosque – Lago Municipal.



Figura 4: Vista Lateral Direita do Quiosque – Lago Municipal.

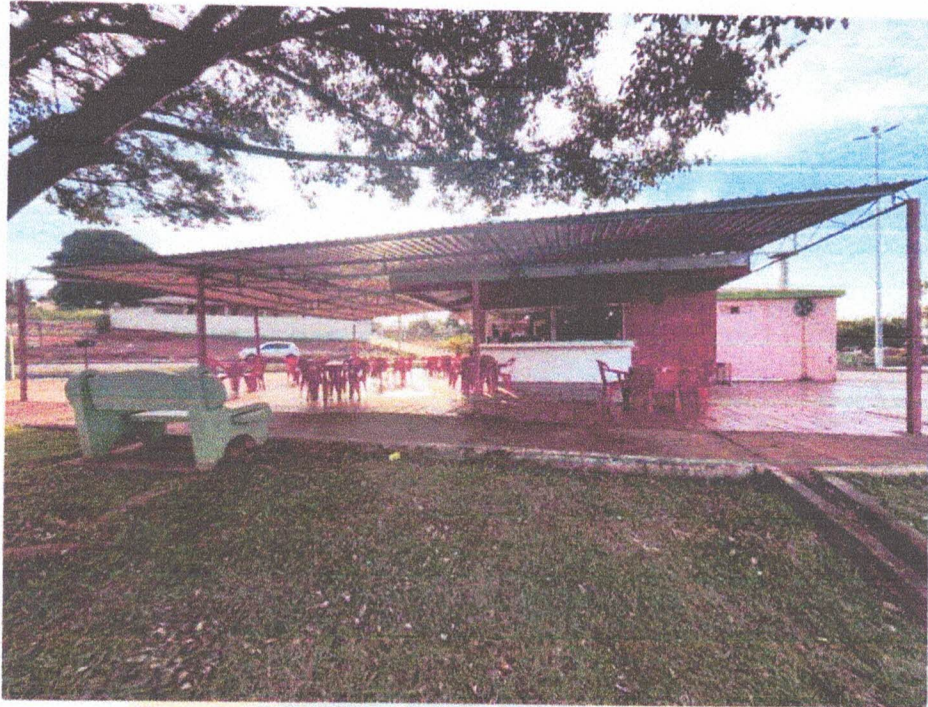

Prefeitura municipal de
Montividiu
Compromisso com o futuro.



Figura 5: Vista Fundo do Quiosque – Lago Municipal.

Luciano de Castro Pereira
Eng^o Civil Crea-GO 5575/D

Avenida Heide Outa, Qd. 13, Lt. 01, Setor Vera Cruz,
Montividiu - GO www.montividiu.go.gov.br 64.
3629-1530 / 3629-1266



Prefeitura municipal de

Montividiu

Compromisso com o futuro.

QUIOSQUE 03

11.98

ESPAÇO COBERTO

$A = 132,73 \text{ m}^2$

14.2

8

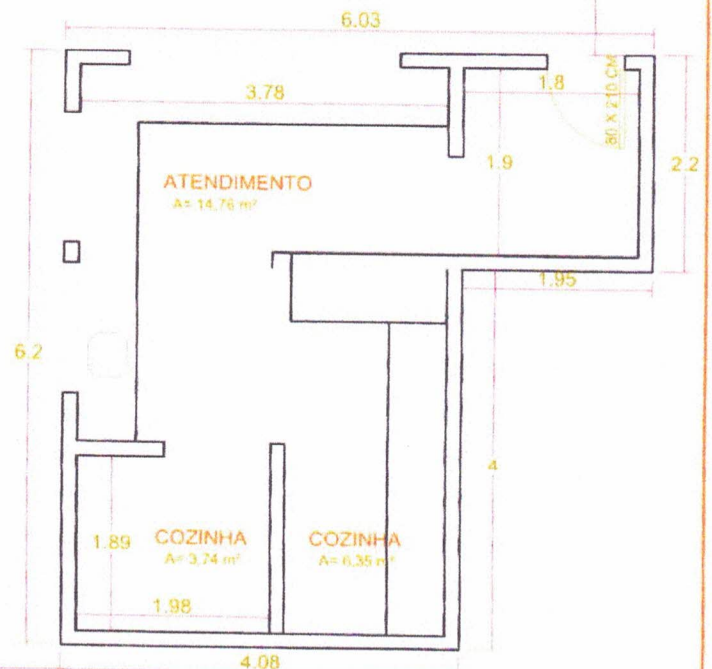

ENDEREÇO:
RUA MARCOS AFRÂNIO - LAGO MUNICIPAL
BAIRRO: CENTRO - MONTIVIDU/GO

AUTOR DO PROJETO:
LUCIANO DE CASTRO PEREIRA CREA 5575/D

ÁREA TOTAL:
29,60 m²

CROQUI

01/01

LUCIANO DE CASTRO
PEREIRA:56085052634

Aprovado de forma digital por LUCIANO
DE CASTRO PEREIRA MARRASZAN
Data: 2025/10/18 10:23:24 - 01/01



Prefeitura municipal de
Montividiu
Compromisso com o futuro.

QUIOSQUE 04 RELATÓRIO FOTOGRÁFICO

Município: Montividiu-GO

Localização: Rua Marcos Afrânio – Lago Municipal

Bairro: Centro

Coordenadas: Latitude: 17°26'55.21''S – Longitude: 51°10'26.42'' O



Figura 1: Vista Aérea Quiosque – Lago Municipal.



Figura 2: Vista Frontal do Quiosque – Lago Municipal.

Avenida Heide Outa, Qd. 13, Lt. 01, Setor Vera Cruz,
Montividiu - GO www.montividiu.go.gov.br 64.
3629-1530 / 3629-1266

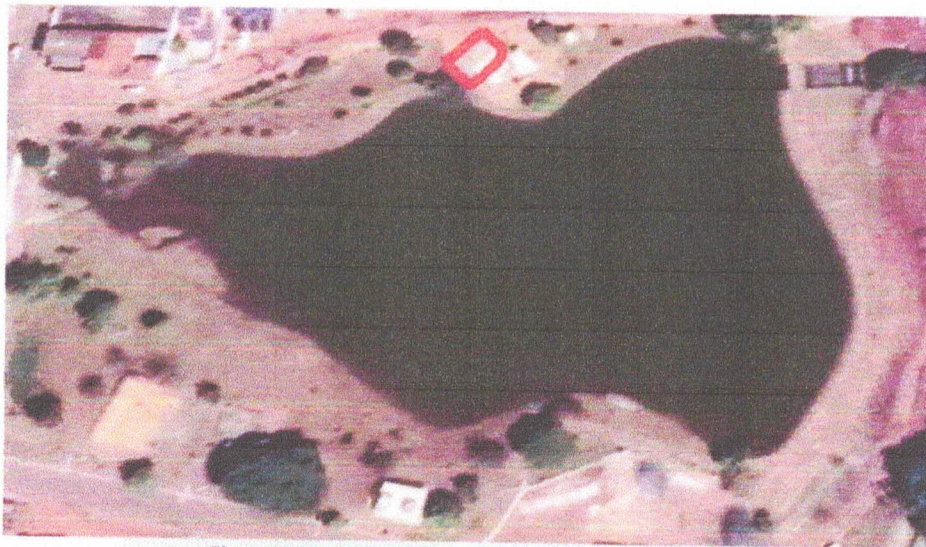

Prefeitura municipal de
Montividiu
Compromisso com o futuro.

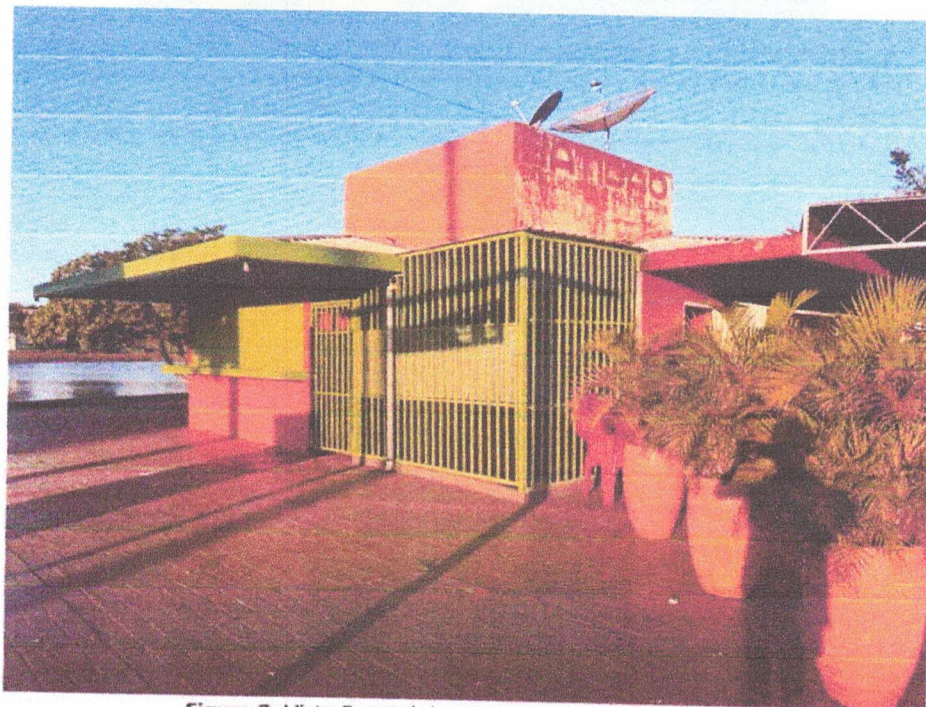

Figura 3: Vista Lateral Esquerda do Quiosque – Lago Municipal.



Figura 4: Vista Lateral Direita do Quiosque – Lago Municipal.

Avenida Heide Outa, Qd. 13, Lt. 01, Setor Vera Cruz,
Montividiu - GO www.montividiu.go.gov.br 64.
3629-1530 / 3629-1266

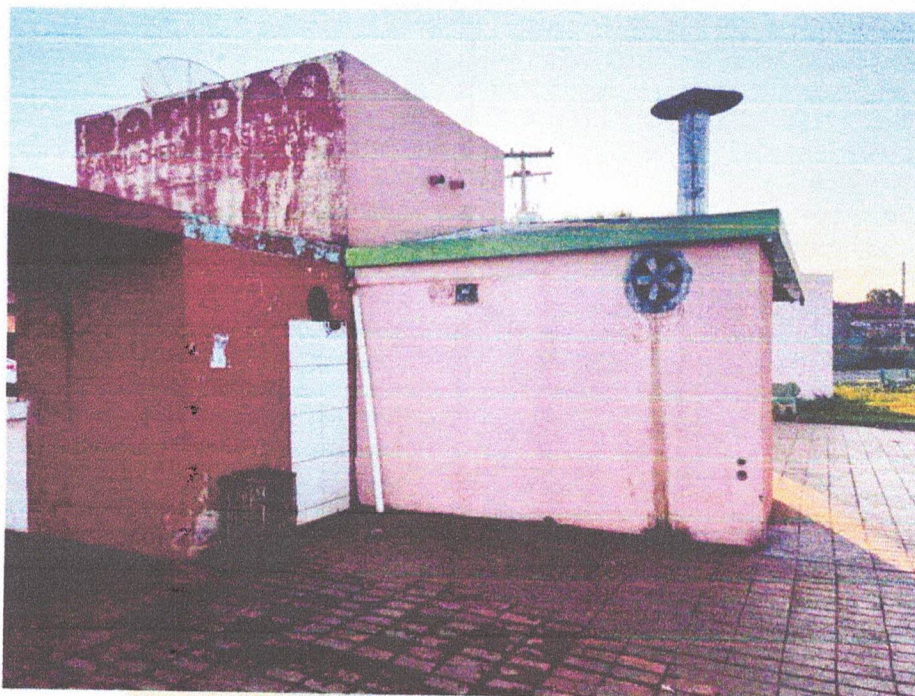

Prefeitura municipal de
Montividiu
Compromisso com o futuro.



Figura 5: Vista Fundo do Quiosque – Lago Municipal.

Luciano de Castro Pereira
Engº Civil Crea-GO 5575/D

Avenida Heide Outa, Qd. 13, Lt. 01, Setor Vera Cruz,
Montividiu - GO www.montividiu.go.gov.br 64.
3629-1530 / 3629-1266



Prefeitura municipal de

Montevideo

Compromisso com o futuro.

2007-2024

QUIOSQUE 04

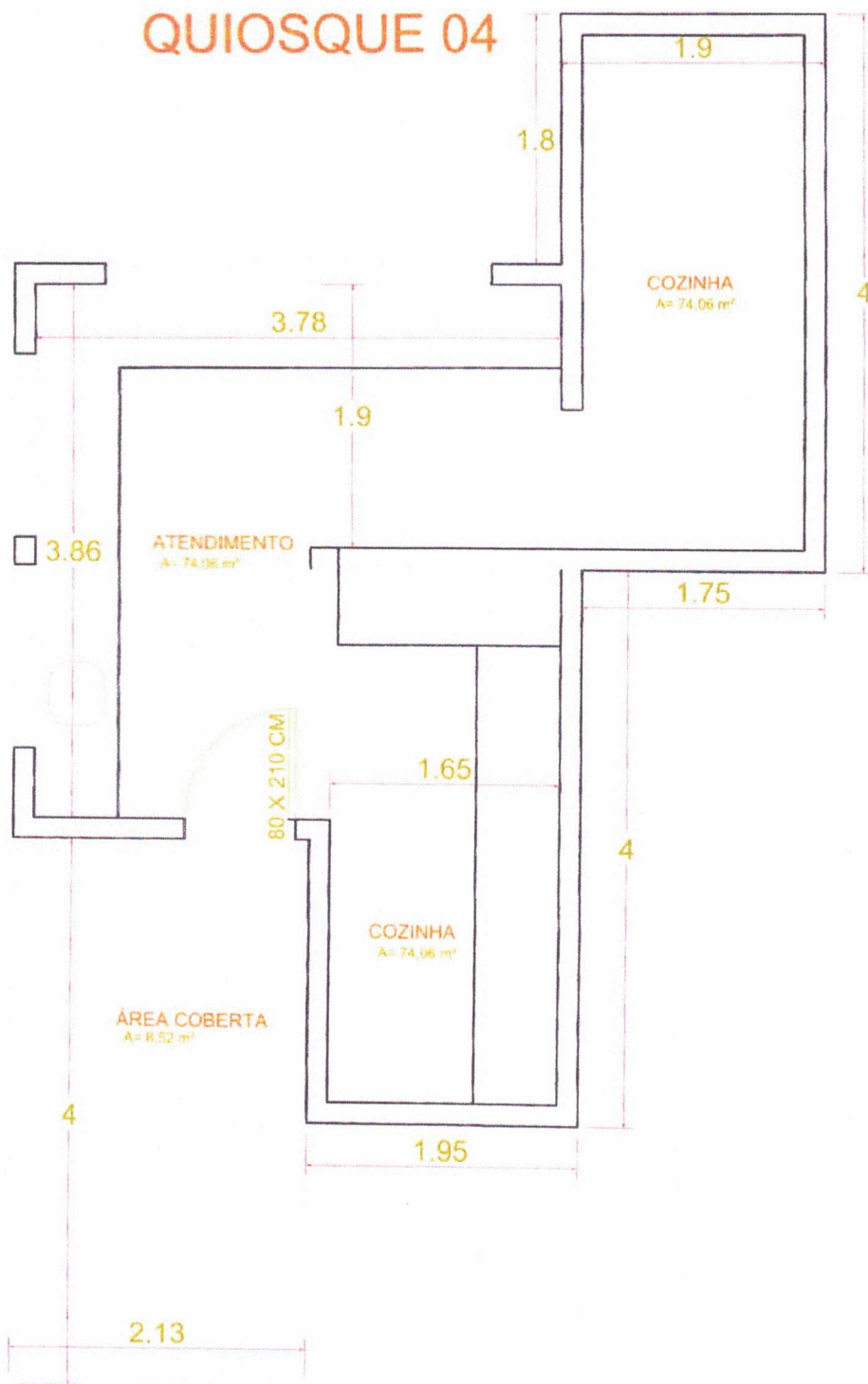

ENDEREÇO:
RUA MARCOS AFRÂNIO - LAGO MUNICIPAL
BAIRRO: CENTRO - MONTIVÍDIU/GO

AUTOR DO PROJETO:
LUCIANO DE CASTRO PEREIRA CREA 5575/D

ÁREA TOTAL:
28,22 m²

CROQUI

01/01

LUCIANO DE CASTRO PEREIRA 56085052634
Arquiteto de Habitação e Urbanismo
EX. CASAS E URBANISMO
Inscrição: 202.037 de 10/20/07 - UFRS



Prefeitura municipal de
Montividiu
Compromisso com o futuro.

QUIOSQUE 05 RELATÓRIO FOTOGRÁFICO

Município: Montividiu-GO

Localização: Avenida Rio Verde – Praça das Mães

Bairro: Centro

Coordenadas: Latitude: 17°26'54.09''S – Longitude: 51°10'36.34'' O



Figura 1: Vista Aérea Quiosque – Praça das Mães.



Figura 2: Vista Frontal do Quiosque – Praça das Mães.

Avenida Heide Outa, Qd. 13, Lt. 01, Setor Vera Cruz,
Montividiu - GO www.montividiu.go.gov.br 64.
3629-1530 / 3629-1266



Prefeitura municipal de
Montividiu
Compromisso com o futuro.



Figura 3: Vista Lateral Esquerda do Quiosque – Praça das Mães.



Figura 4: Vista Lateral Direita do Quiosque – Praça das Mães.

Avenida Heide Outa, Qd. 13, Lt. 01, Setor Vera Cruz,
Montividiu - GO www.montividiu.go.gov.br 64.
3629-1530 / 3629-1266





Prefeitura municipal de
Montividiu
Compromisso com o futuro.



Figura 5: Vista Fundo do Quiosque – Praça das Mães.

Luciano de Castro Pereira
Engº Civil Crea-GO 5575/D

Avenida Heide Outa, Qd. 13, Lt. 01, Setor Vera Cruz,
Montividiu - GO www.montividiu.go.gov.br 64.
3629-1530 / 3629-1266



Prefeitura municipal de

Montividiu

Compromisso com o futuro.

QUIOSQUE 05



ENDEREÇO:

AV. RIO VERDE - PRAÇA DAS MÃES
BAIRRO: CENTRO - MONTIVIDU/GO

AUTOR DO PROJETO:

LUCIANO DE CASTRO PEREIRA CREA 5575/D

ÁREA TOTAL

113,27 m²

CROQUI

01/01

LUCIANO DE CASTRO
PEREIRA:56085052634

Assinatura digitalizada e autenticada
CADRE PEREIRA 56085052634
Pública 2014/01/01 10:10:10



Prefeitura municipal de
Montividiu
Compromisso com o futuro.

QUIOSQUE 06 RELATÓRIO FOTOGRÁFICO

Município: Montividiu-GO

Localização: Avenida Rio Verde – Praça das Mães

Bairro: Centro

Coordenadas: Latitude: 17°26'56.04''S – Longitude: 51°10'36.81'' O



Figura 1: Vista Aérea Quiosque – Praça das Mães.



Figura 2: Vista Frontal do Quiosque – Praça das Mães.

Avenida Heide Outa, Qd. 13, Lt. 01, Setor Vera Cruz,
Montividiu - GO www.montividiu.go.gov.br 64.
3629-1530 / 3629-1266



Prefeitura municipal de
Montividiu
Compromisso com o futuro.

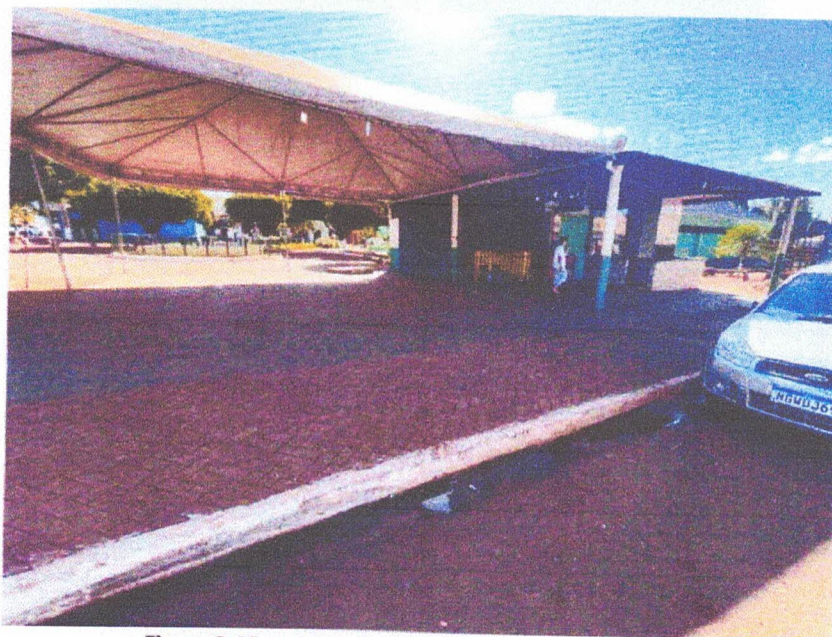

Figura 3: Vista Lateral Esquerda do Quiosque – Praça das Mães.



Figura 4: Vista Lateral Direita do Quiosque – Praça das Mães.

Avenida Heide Outa, Qd. 13, Lt. 01, Setor Vera Cruz,
Montividiu - GO www.montividiu.go.gov.br 64.
3629-1530 / 3629-1266

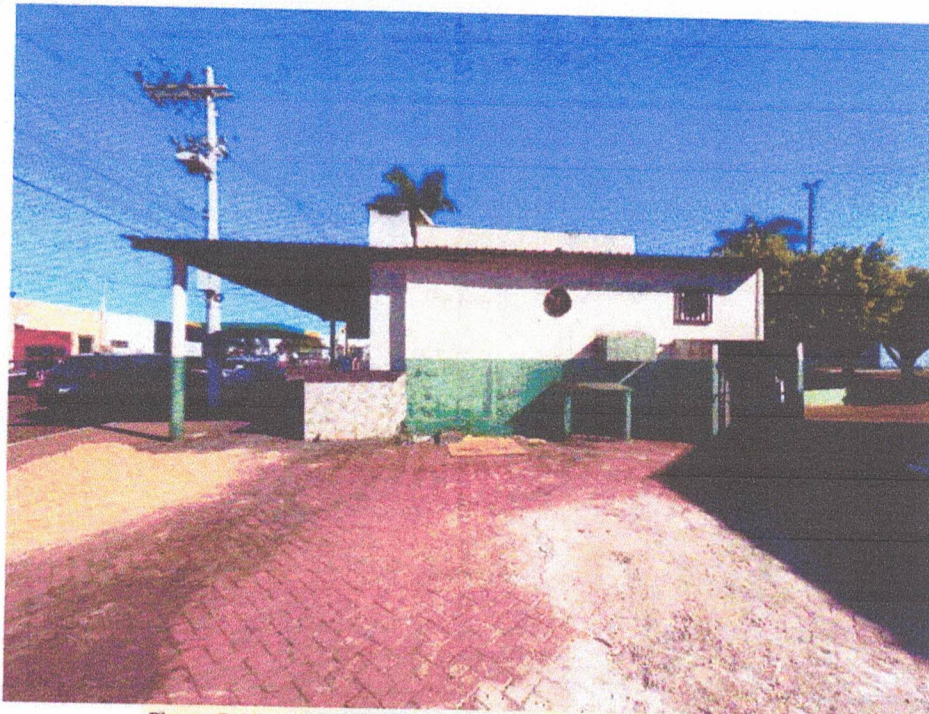

Prefeitura municipal de
Montividiu
Compromisso com o futuro.



Figura 5: Vista Fundo do Quiosque – Praça das Mães.

Luciano de Castro Pereira
Engº Civil Crea-GO 5575/D

Avenida Heide Outa, Qd. 13, Lt. 01, Setor Vera Cruz,
Montividiu - GO www.montividiu.go.gov.br 64.
3629-1530 / 3629-1266



QUIOSQUE 06



ENDEREÇO
AV. RIO VERDE - PRAÇA DAS MÃES
BAIRRO: CENTRO - MONTIVIDIU/GO

AUTOR DO PROJETO
LUCIANO DE CASTRO PEREIRA CREA 5575/D

ÁREA TOTAL:
113,27 m²

CROQUI

01/01

LUCIANO DE CASTRO
PEREIRA-56085052634

Arquiteto de Registro nº 140.888/11-0
ENFERMEIRO-56085052634
TÍTULO: 2012/01 DE 02/11/11 17:00



QUIOSQUE 07 RELATÓRIO FOTOGRÁFICO

Município: Montividiu-GO

Localização: Avenida Rio Verde – Praça das Mães

Bairro: Centro

Coordenadas: Latitude: 17°26'56.52''S – Longitude: 51°10'36.37'' O



Figura 1: Vista Aérea Quiosque – Praça das Mães.



Figura 2: Vista Frontal do Quiosque – Praça das Mães.



Prefeitura municipal de
Montividiu
Compromisso com o futuro.



Figura 3: Vista Lateral Esquerda do Quiosque – Praça das Mães.



Figura 4: Vista Lateral Direita do Quiosque – Praça das Mães.

Avenida Heide Ota, Qd. 13, Lt. 01, Setor Vera Cruz,
Montividiu - GO www.montividiu.go.gov.br 64.
3629-1530 / 3629-1266





Prefeitura municipal de
Montividiu
Compromisso com o futuro.



Figura 5: Vista Fundo do Quiosque – Praça das Mães.

Luciano de Castro Pereira
Engº Civil Crea-GO 5575/D

Avenida Heide Outa, Qd. 13, Lt. 01, Setor Vera Cruz,
Montividiu - GO www.montividiu.go.gov.br 64.
3629-1530 / 3629-1266



Prefeitura municipal de

Montividiu

Compromisso com o futuro.

2021-2024

QUIOSQUE 07



ENDEREÇO
AV. RIO VERDE - PRAÇA DAS MÃES
BAIRRO: CENTRO - MONTIVÍDIU/GO

AUTOR DO PROJETO
LUCIANO DE CASTRO PEREIRA CREA 5575/D

ÁREA TOTAL:
188,60 m²

CROQUI

01/01

LUCIANO DE CASTRO
PEREIRA: 56085052634

Assinado de forma digital por
LUCIANO DE CASTRO
PEREIRA: 56085052634
Data: 2023.07.18 10:27:45 -03'00'



Prefeitura municipal de
Montividiu
Compromisso com o futuro.

QUIOSQUE 08 RELATÓRIO FOTOGRÁFICO

Município: Montividiu-GO

Localização: Rua Mario Cia – Margens do Lago Municipal

Bairro: Santa Luzia

Coordenadas: Latitude: 17°26'50.95''S – Longitude: 51°10'24.22'' O



Figura 1: Vista Aérea Quiosque – Lago Municipal.



Figura 2: Vista Frontal do Quiosque – Lago Municipal.

Avenida Heide Outa, Qd. 13, Lt. 01, Setor Vera Cruz,
Montividiu - GO www.montividiu.go.gov.br 64.
3629-1530 / 3629-1266



Figura 3: Vista Lateral Esquerda do Quiosque – Lago Municipal.

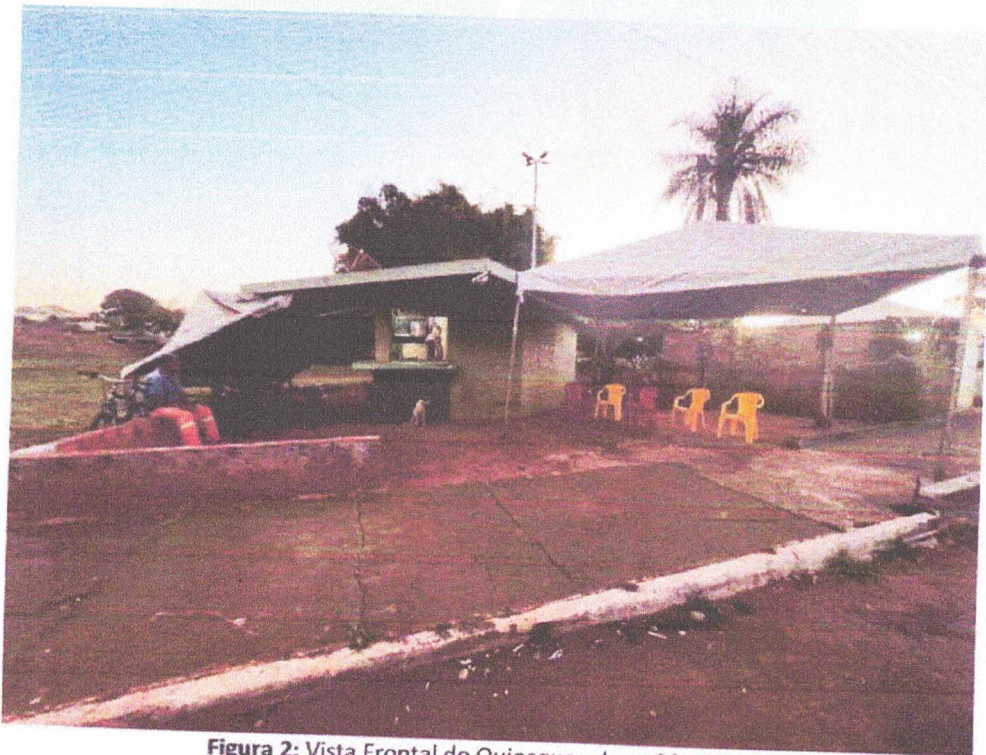

Figura 4: Vista Lateral Direita do Quiosque – Lago Municipal.

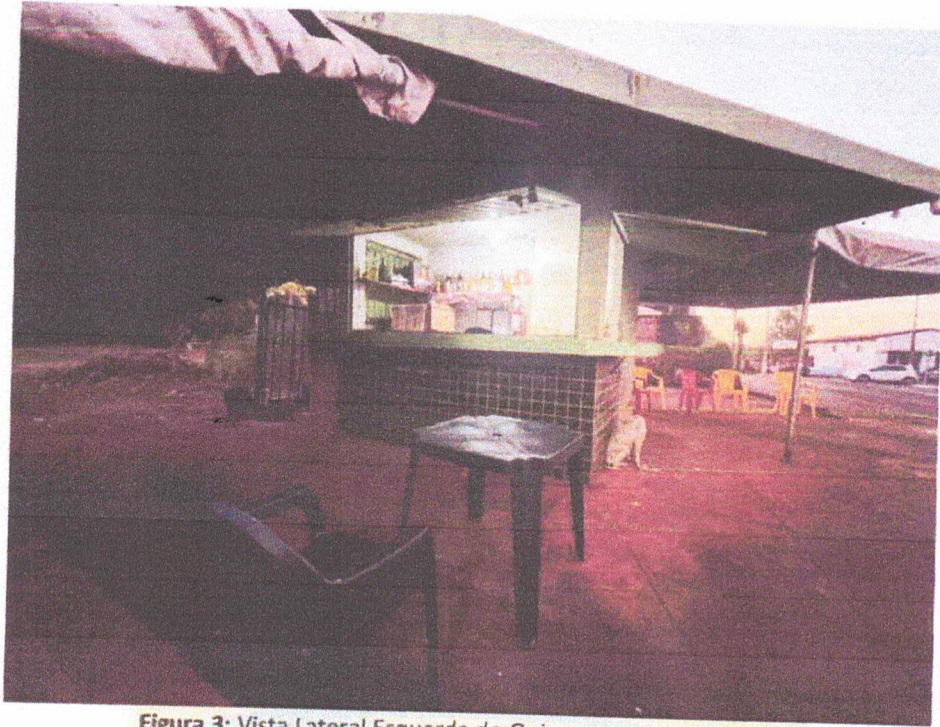

Prefeitura municipal de
Montividiu
Compromisso com o futuro.



Figura 5: Vista Fundo do Quiosque – Lago Municipal.

Luciano de Castro Pereira
Engº Civil Crea-GO 5575/D

Avenida Heide Outa, Qd. 13, Lt. 01, Setor Vera Cruz,
Montividiu - GO www.montividiu.go.gov.br 64.
3629-1530 / 3629-1266



Prefeitura municipal de

Montevideo

Compromisso com o futuro.

2021-2024

QUIOSQUE 08

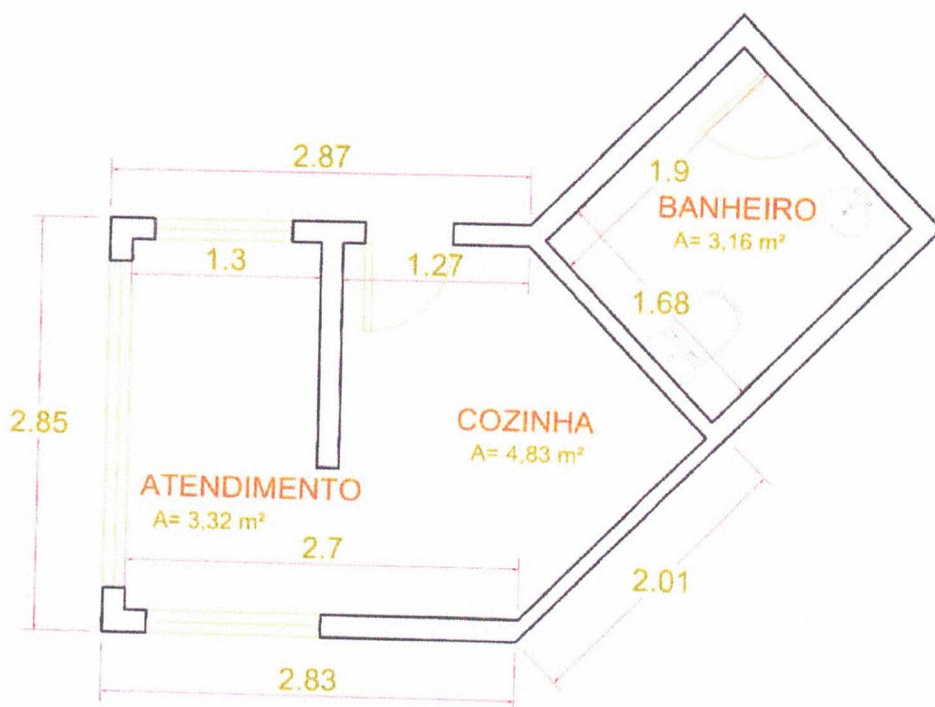

ENDEREÇO

RUA MARIO E CIA - LAGO AS MARGENS DO LAGO
BAIRRO: SANTA LUZIA - MONTIVIDIU/GO

AUTOR DO PROJETO

LUCIANO DE CASTRO PEREIRA CREA 5575/D

AREA TOTAL:

14,76 m²

CROQUI

01/01

LUCIANO DE CASTRO
PEREIRA-56085057634

Arquivo de forma digital por
LUCIANO DE CASTRO
PEREIRA-56085057634
Data: 2021.07.18 10:24:04 -13707



Prefeitura municipal de
Montividiu
Compromisso com o futuro.

QUIOSQUE 09 RELATÓRIO FOTOGRÁFICO

Município: Montividiu-GO

Localização: Rua Jerônimo Honório Leão – Lago Municipal

Bairro: Santa Luzia

Coordenadas: Latitude: 17°26'50.51''S – Longitude: 51°10'24.54'' O



Figura 1: Vista Aérea Quiosque – Lago Municipal.



Figura 2: Vista Frontal do Quiosque – Lago Municipal.

Avenida Heide Ota, Qd. 13, Lt. 01, Setor Vera Cruz,
Montividiu - GO www.montividiu.go.gov.br 64.
3629-1530 / 3629-1266





Prefeitura municipal de
Montividiu
Compromisso com o futuro.



Figura 3: Vista Lateral Esquerda do Quiosque – Lago Municipal.



Figura 4: Vista Lateral Direita do Quiosque – Lago Municipal.

Avenida Heide Outa, Qd. 13, Lt. 01, Setor Vera Cruz,
Montividiu - GO www.montividiu.go.gov.br 64.
3629-1530 / 3629-1266



Prefeitura municipal de
Montividiu
Compromisso com o futuro.

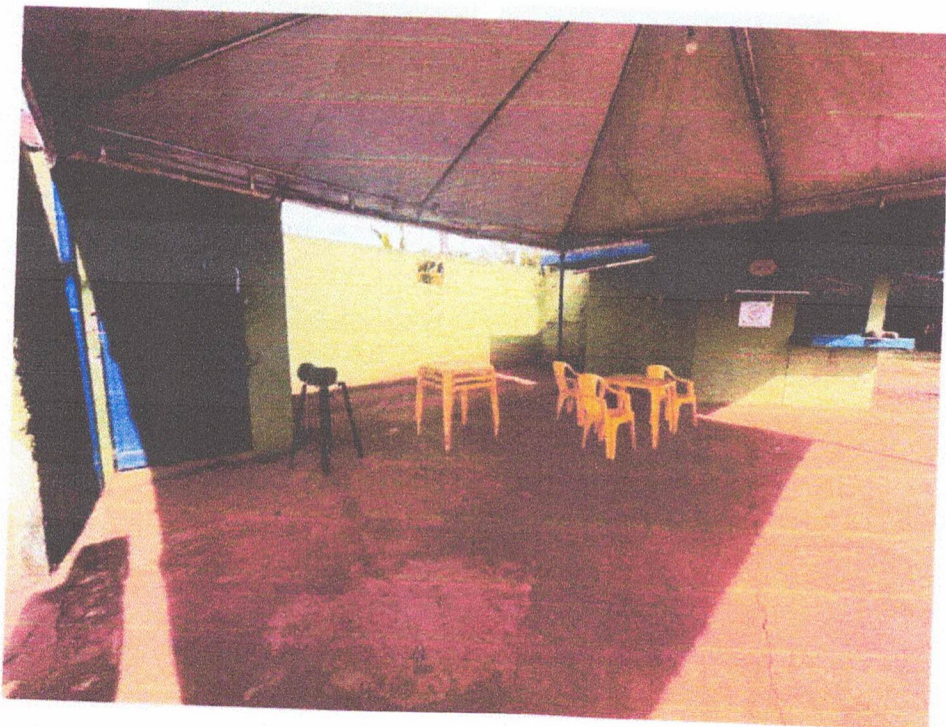

Figura 5: Vista Fundo do Quiosque – Lago Municipal.

Luciano de Castro Pereira
Engº Civil Crea-GO 5575/D

Avenida Heide Outa, Qd. 13, Lt. 01, Setor Vera Cruz,
Montividiu - GO www.montividiu.go.gov.br 64.
3629-1530 / 3629-1266

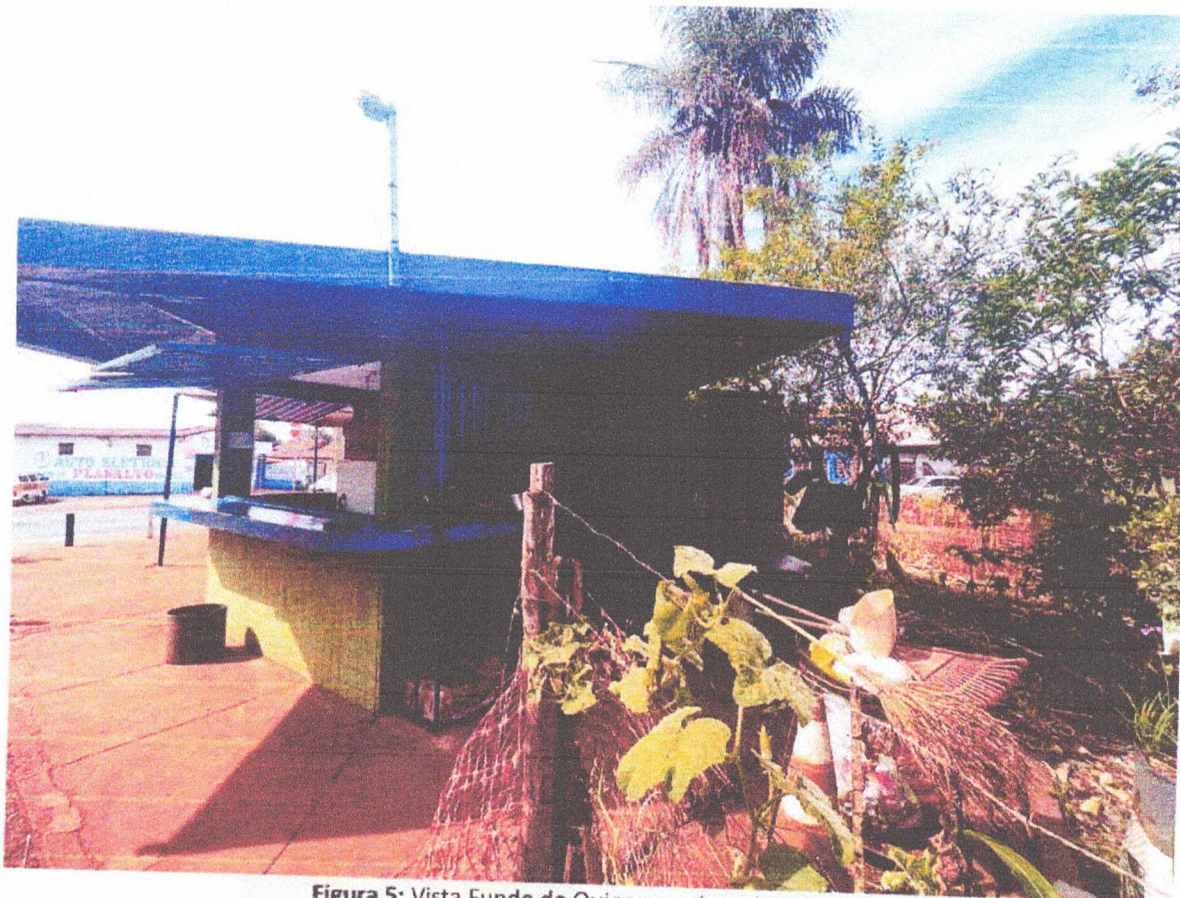

2021-2024

Prefeitura municipal de

Montividiu

Compromisso com o futuro.

QUIOSQUE 09



ENDEREÇO:
 AV. JERONIMO HONORIO LEÃO - AS MARGENS DO LAGO
 BAIRRO: SANTA LUZIA - MONTIVIDIU/GO

AUTOR DO PROJETO:
 LUCIANO DE CASTRO PEREIRA CREA 5575/D

ÁREA TOTAL:
 14,26 m²

CROQUI

01/01

LUCIANO DE CASTRO
 PEREIRA 56085052634

Assinatura de forma digital por
 LUCIANO DE CASTRO
 PEREIRA 56085052634
 Data: 02/10/2024 14:26:34



Prefeitura municipal de
Montividiu
Compromisso com o futuro.

QUIOSQUE 10 RELATÓRIO FOTOGRÁFICO

Município: Montividiu-GO

Localização: Av. Heide Outa – Rodoviária

Bairro: Pontal das Nascentes

Coordenadas: Latitude: 17°27'17.22''S – Longitude: 51°10'16.36'' O



Figura 1: Vista Aérea Quiosque – Rodoviária.

Avenida Heide Outa, Qd. 13, Lt. 01, Setor Vera Cruz,
Montividiu - GO www.montividiu.go.gov.br 64.
3629-1530 / 3629-1266





Prefeitura municipal de
Montividiu
Compromisso com o futuro.



Figura 2: Vista Frontal do Quiosque – Rodoviária.



Figura 3: Vista Interna – Rodoviária.

Avenida Heide Outa, Qd. 13, Lt. 01, Setor Vera Cruz,
Montividiu - GO www.montividiu.go.gov.br 64.
3629-1530 / 3629-1266





Figura 4: Vista Interna Cozinha – Rodoviária.

Luciano de Castro Pereira
Engº Civil Crea-GO 5575/D



2021-2024

Prefeitura municipal de
Montividiu
Compromisso com o futuro.

QUIOSQUE 10

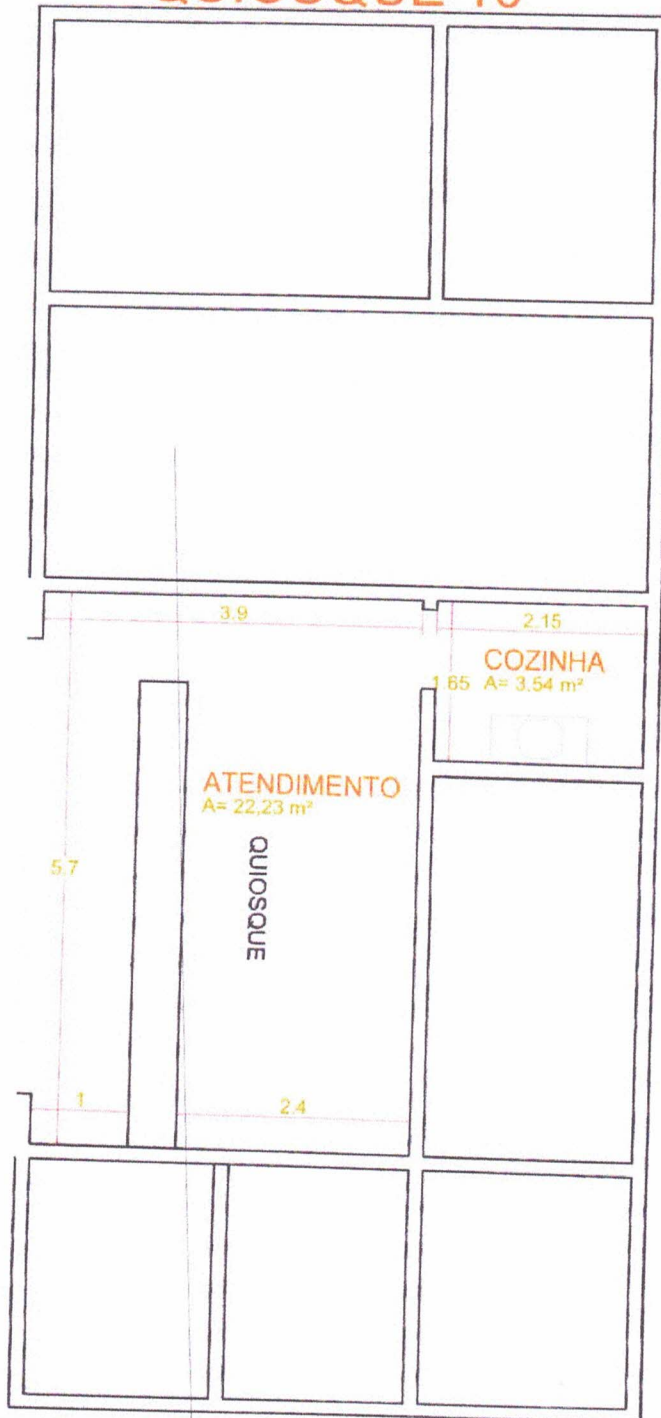

ENDERECO:
AV. HEIDE OUTA - RODOVIÁRIA
BAIRRO: PONTAL DAS NASCENTES II - MONTIVIDU/GO

AUTOR DO PROJETO:
LUCIANO DE CASTRO PEREIRA CREA 5575/D

AREA TOTAL
26,88 m²

CROQUI

01/01

LUCIANO DE CASTRO
PEREIRA:56085052634